

Aviso de Ciclón Tropical en el Océano Atlántico

No. Aviso: 09

Ciudad de México a 22 de Noviembre del 2016.

Emisión: 21:15h

Servicio Meteorológico Nacional, fuente oficial del Gobierno de México, emite el siguiente aviso:

Síntesis:"OTTO" Huracán Cat. 1

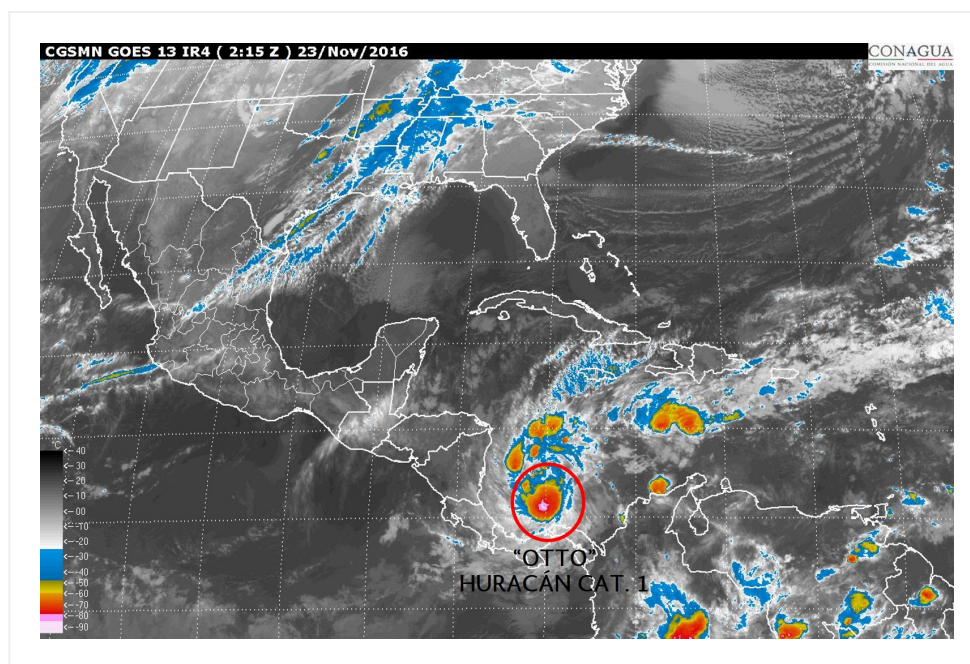

Situación Actual:

"OTTO" huracán categoría 1, al este de Costa Rica y sin afectar al territorio nacional.

Condiciones Actuales		
Hora local (hora gmt)	21:00 (3:00 GMT del día 23 de noviembre)	
Ubicación del centro del ciclón	Latitud Norte:10.7°	Longitud Oeste: 79.8°
Distancia al lugar más cercano	1,230 km al sureste de las costas de Quintana Roo., y a 360 km al este-noreste de Limón, Costa Rica.	
Desplazamiento actual:	Oeste-noroeste (285°) a 6 km/h	
Vientos máximos [km/h]:	Sostenidos: 120 km/h	Rachas: 150 km/h
Presión mínima central [hpa]:	988 hPa	

Condiciones Actuales

Diametro del ojo [km]	37 KM km			
Comentarios adicionales	No afecta al país.			
Extensión en cuadrantes de radios de vientos y oleaje				
Radio de vientos de 120 km/h	0 km NE	0 km SE	20 km SO	0 km NO
Radio de vientos de 95 km/h	35 km NE	35 km SE	35 km SO	35 km NO
Radio de vientos de 63 km/h	95 km NE	95 km SE	95 km SO	95 km NO
Oleaje 4 m	110 km NE	55 km SE	110 km SO	110 km NO

PRONÓSTICO VALIDO AL DÍA/HORA LOCAL TIEMPO CENTRO	LATITUD NORTE	LONG. OESTE	VIENTOS [Km/h]	CATEGORÍA	UBICACIÓN (en km)
23/06h	10.8	80.6	120/150	Huracán categoría I	1,165 km al sureste de Puerto Costa Maya, Q. Roo., y a 1,190 km al sureste de Chetumal, Q. Roo.
23/18h	11.1	81.8	130/155	Huracán categoría I	1,055 km al sureste de Puerto Costa Maya, Q. Roo., y a 1,080 km al sureste de Chetumal, Q. Roo.
24/06h	11.2	83.1	140/165	Huracán categoría I	970 km al sur-sureste de Puerto Costa Maya, Q. Roo., y a 985 km al sureste de Chetumal, Q. Roo.
24/18h	11.1	84.8	110/140	Tormenta Tropical	900 km al sur-sureste de Chetumal, Q. Roo., y a 900 km al sur-sureste de Puerto Costa Maya, Q. Roo.
25/18h	10.5	89.5	75/95	Tormenta Tropical	700 km al sureste de Boca de Pijijiapan, Chis., y a 780 km al sureste de Barra de Tonalá, Chis.
26/18h	10.0	93.5	65/85	Tormenta Tropical	670 km al sur de Barra de Tonalá, Chis., y a 695 km al sur-sureste de Bahías de Huatulco, Oax.
27/18h	10.0	97.5	55/75	Depresión Tropical	640 km al sur de Puerto Ángel, Oax., y a 645 km al sur-suroeste de Bahías de Huatulco, Oax.

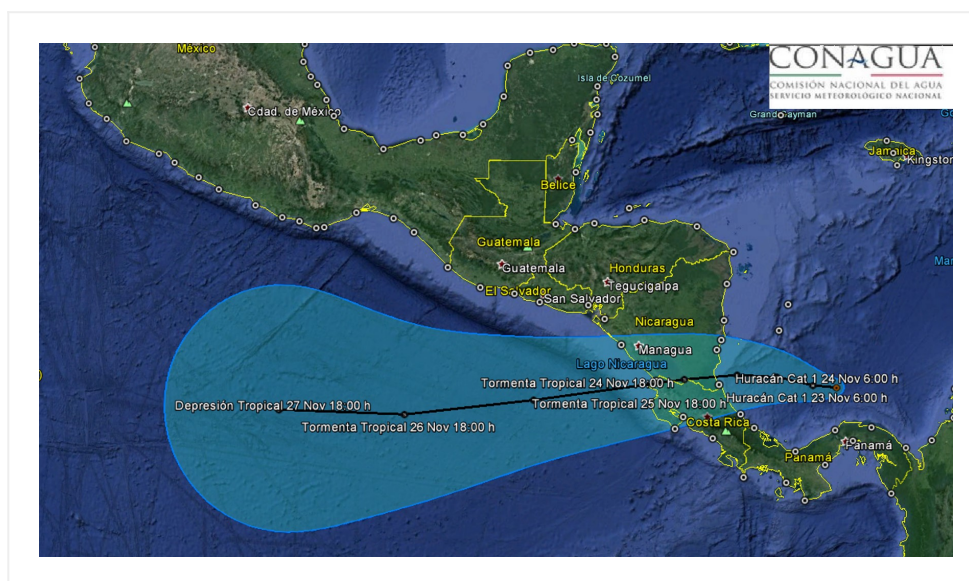

Pronóstico de Trayectoria del Huracán cat.1 "OTTO"

Aviso No.	Fecha / Hora local CDT	Lat. Norte	Long. Oeste	Distancia más cercana (km)	Viento m ^á x. / rachas	Categoría	Avance
01	21 nov / 03:00	11.5	79.4	1,230 km al sureste de Chetumal, Q. Roo.	55/75	Depresión Tropical	Estacionario
02	21 nov / 9:00	11.5	79.3	1,205 km al sureste de las costas de Quintana Roo, y a 495 km al este de Bluefields, Nicaragua.	55/75	Depresión Tropical	Estacionaria
03	21 nov / 12:00	11.5	79.3	1,205 km al sureste de las costas de Quintana Roo, y a 495 km al este de Bluefields, Nicaragua.	85/105	Tormenta Tropical	Semiestacionaria
04	21 nov / 15:00	11.3	79.2	1,260 km al sureste de las costas de Quintana Roo. 305 km al este-sureste de Isla San Andrés, Nicaragua.	85/100	Tormenta Tropical	Estacionaria
05	21 nov / 21:00	10.9	79.1	1,300 km al sureste de Chetumal, Q. Roo 335 km al este-sureste de las islas San Andrés, Nicaragua	95/110	Tormenta Tropical	Sur (180°) a 4 km/h

06	22 nov / 3:00	10.7	79.0	1,328 km al sureste de Punta Herrero, Q. Roo. 355 km al sureste de Isla San Andrés, Nicaragua.	95/110	Tormenta Tropical	Estacionaria
07	22 nov / 9:00	10.4	79.2	A 1,300 km al sureste de Puerto Costa Maya, Q. Roo y a 420 km al este de Limón, Costa Rica.	110/140	Tormenta Tropical	Estacionario
08	22 nov / 15:00	10.5	79.6	A 1,260 km al sureste de Puerto Costa Maya, Q. Roo y a 375 km al este de Limón, Costa Rica.	120/150	Huracán categoría I	Hacia el oeste (275°) a 4 km/h
09	22 nov / 21:00	10.7	79.8	1,230 km al sureste de las costas de Quintana Roo., y a 360 km al este-noreste de Limón, Costa Rica.	120/150	Huracán categoría I	Oeste-noroeste (285°) a 6 km/h

EL SIGUIENTE AVISO SE EMITIRÁ A LAS 03:15 HRS DEL DÍA 23 DE NOVIEMBRE TIEMPO DEL CENTRO O ANTES SI OCURREN CAMBIOS SIGNIFICATIVOS

Pronosticador: PATRICIA LÓPEZ

Revisó: OSCAR MONTOYA